Wendepark
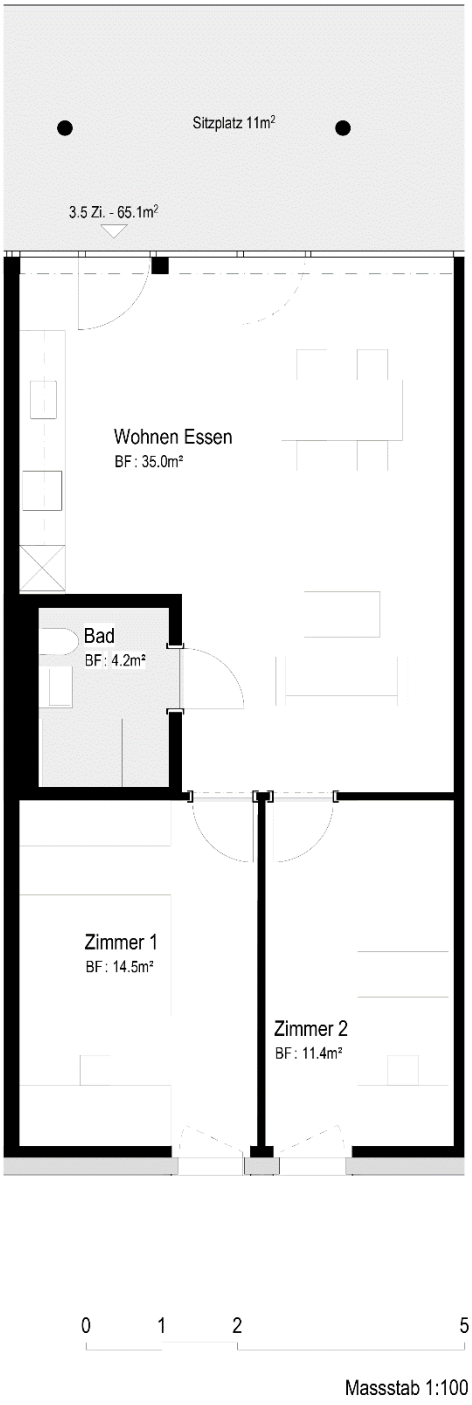
Parkweg 5 | 1. OG
3 ½ Zimmer Wohnung Nr. A-101
mit Wohnfläche 65,1 m² und Sitzplatz 11 m²