Wendepark

Parkweg 5 | 2. OG
4 ½ Zimmer Wohnung Nr. A-207
mit Wohnfläche 87 m² und Sitzplatz 14 m²

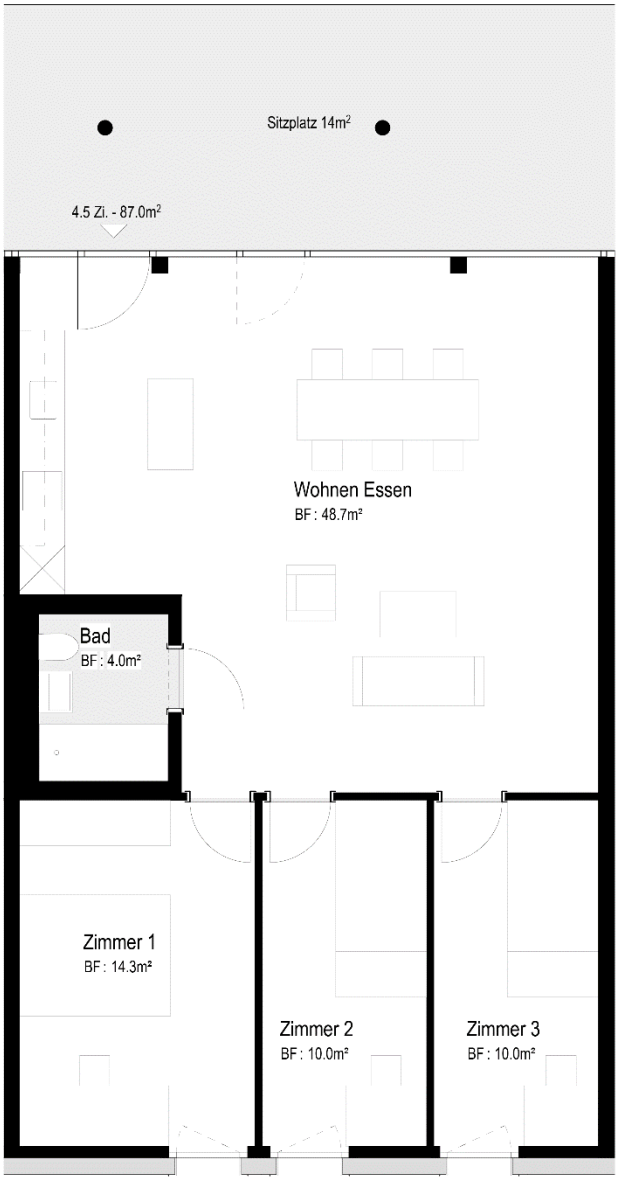

0 1 2 5

Massstab 1:100