Wendepark

Parkweg 5 | 3. OG
3 ½ Zimmer Wohnung Nr. A-304
mit Wohnfläche 64 m² und Sitzplatz 11 m²

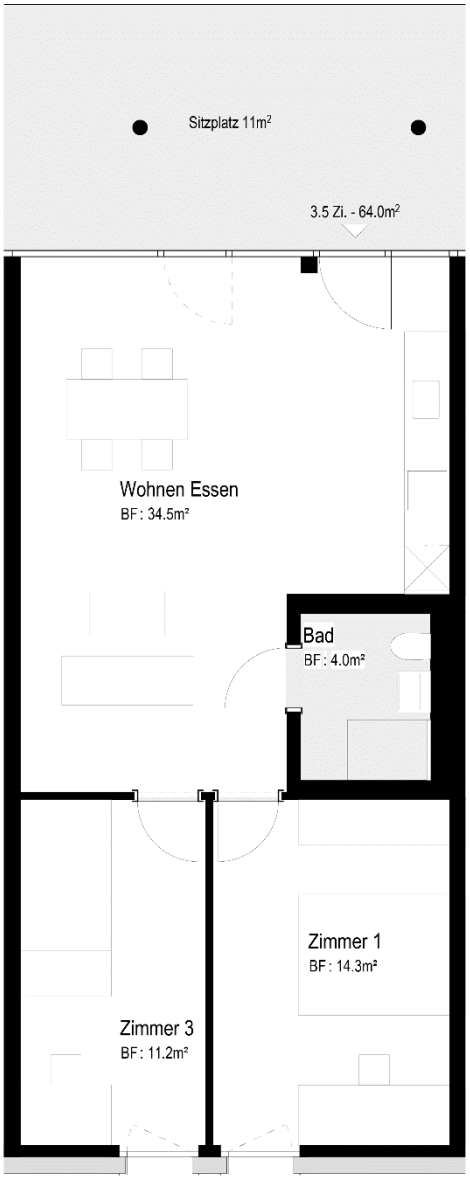

0 1 2 5

Massstab 1:100