Wendepark
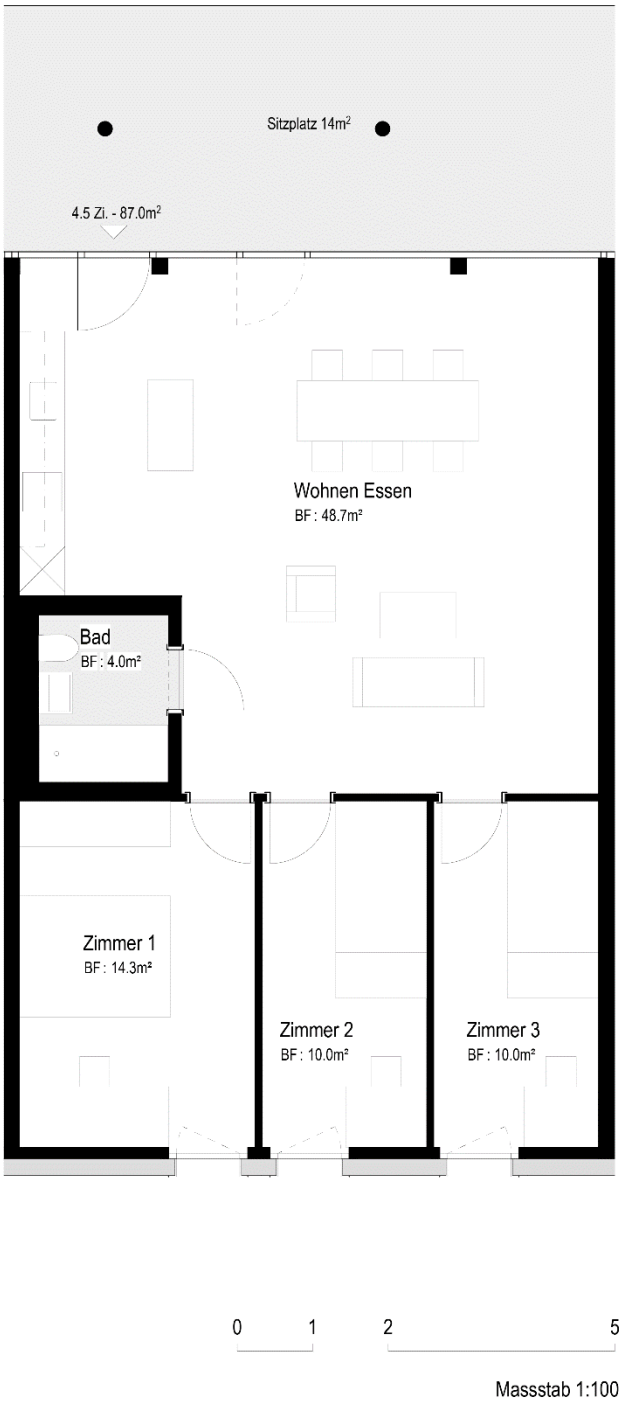
# Parkweg 5 | 3. OG
## 4 ½ Zimmer Wohnung Nr. A-307
## mit Wohnfläche 87 m² und Sitzplatz 14 m²