Wendepark

Parkweg 5 | 3. OG
3 ½ Zimmer Wohnung Nr. A-308
mit Wohnfläche 87,3 m² und Sitzplatz 14 m²

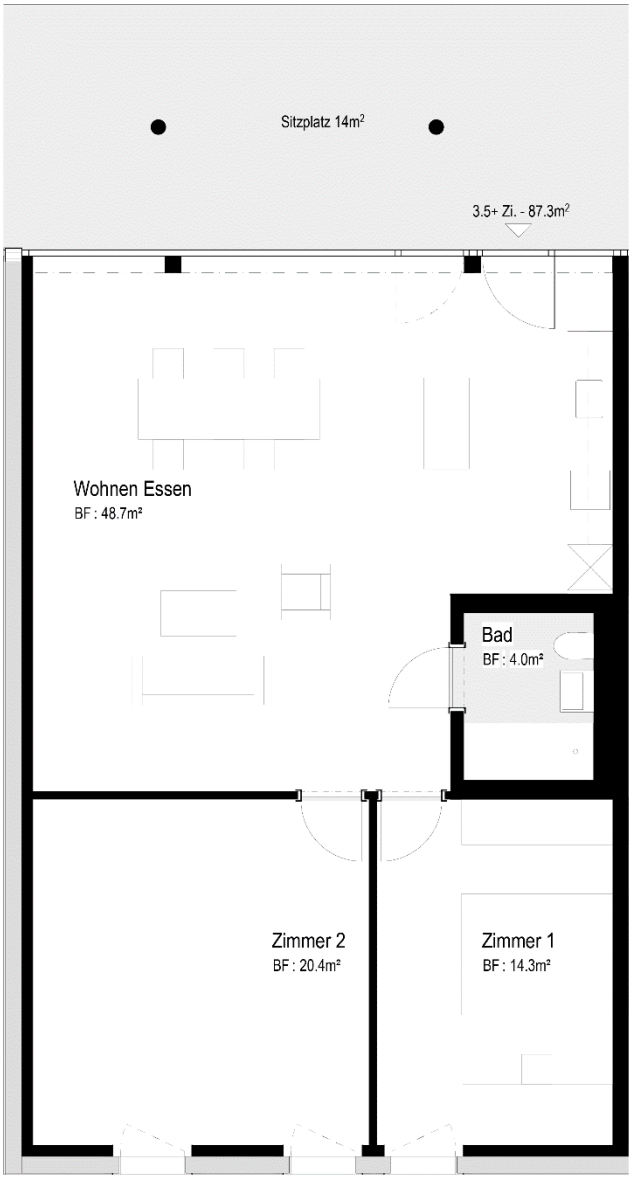

0 1 2 5

Massstab 1:100