Wendepark
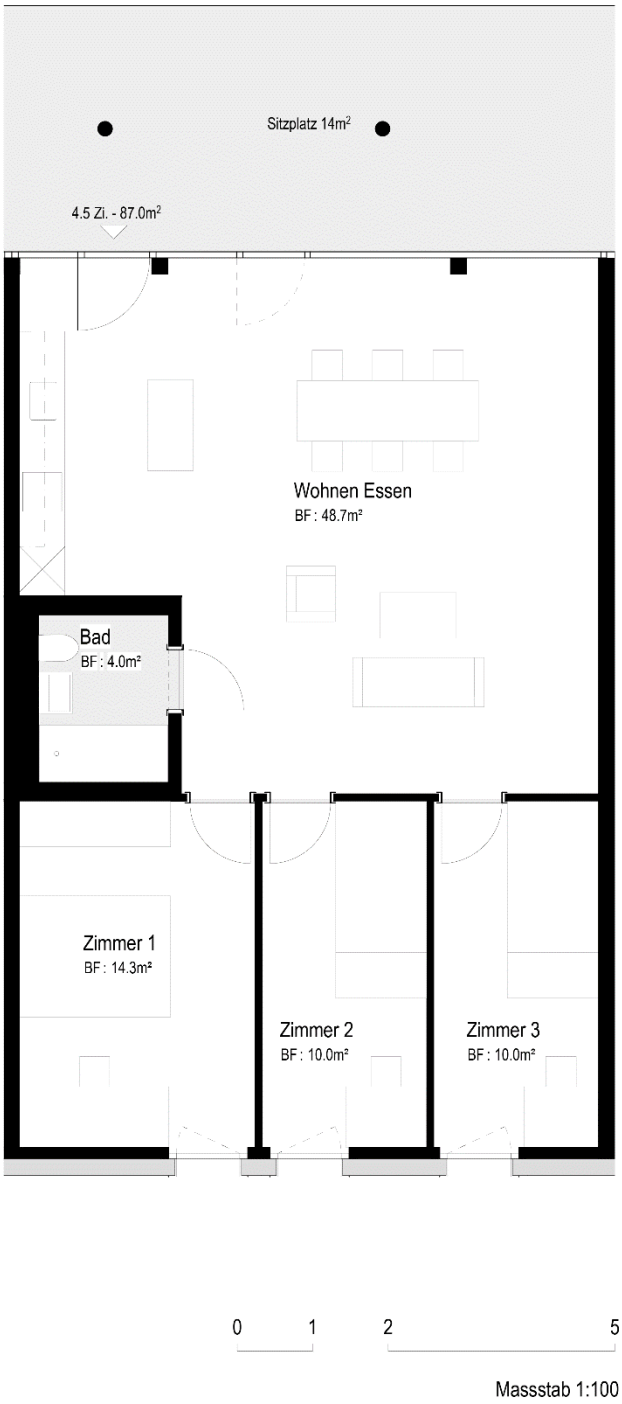
Parkweg 5 | EG
4 ½ Zimmer Wohnung Nr. A-6
mit Wohnfläche 87 m² und Sitzplatz 14 m²