Wendepark

Parkweg 7 | EG
4 ½ Zimmer Wohnung Nr. B-2
mit Wohnfläche 87 m² und Sitzplatz 14 m²

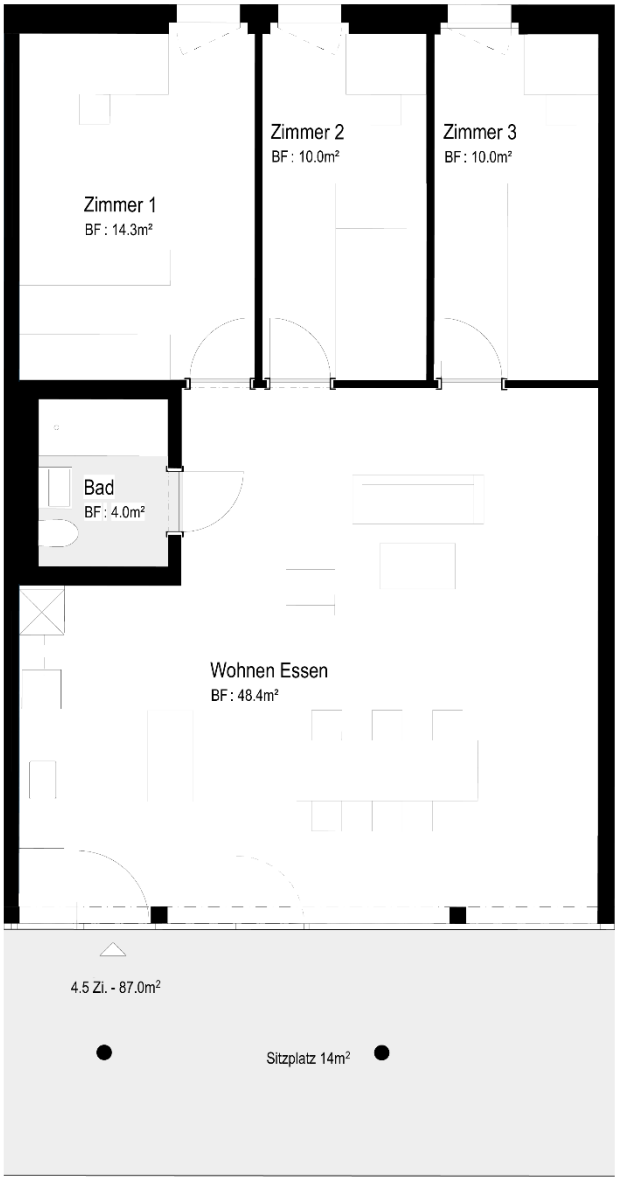

0 1 2 5

Massstab 1:100